

2024 年銘傳大學實習生崗位 報名表

企業資料	公司名稱	總公司：桂林平樂陽發茶業有限公司 上海公司：上海陽發榮新茶業有限公司	登記證 號或 統一編 號	桂林： 91450330564035719Y 上海： 91310117MA1J4ENB20
	資本額	桂林：3000萬 上海：600萬	員工人數	員工總人數：55
	產業類別	生產、研發		
	營業項目	茶葉銷售、飲料研發、品牌建置		
	企業地址	上海市松江區松東路 303 號茸全創意園 1 幢 102 室，陽發茶業		
	企業簡介 (最多 250 字)	生產工廠在桂林成立於 2010 年，位於山水甲天下的桂林平樂縣，2019 年在上海成立了商用茶研發中心，專門研發拼配、運營、銷售，商業用茶。陽發茶業作為市龍頭企業，制定了“精心製作、竭誠服務、用戶至上”的誠信服務理念，以品質第一信譽至上的宗旨，為廣大消費者提供天然的，健康的，綠色的，優質的產品。 上海陽發榮新茶業有限公司，以茶園追溯、慎選步驟、嚴選原料、訂制化服務，傳承制茶工藝，蘊含精益求精的現代調茶工藝，激蕩出茶飲新穎又時尚的全新面貌，創作一杯杯宛如藝術般的絢麗作品，是前所未有的魅力饗宴，著力打造專屬陽發茶飲美。		
提供條件	住宿提供	1. 住宿狀況： <input type="checkbox"/> 廠區員工宿舍 另外租房(距離:約 40 分鐘) 2. 住房： <input type="checkbox"/> 1-2 人 <input type="checkbox"/> 3-4 人 <input type="checkbox"/> 5-6 人 <input type="checkbox"/> 6 人以上		
	薪資津貼	議訂 3,000 至 5,000 人民幣/月(稅後) (固定薪資 3000 元，按照表現和考核增加獎金)		
	機票補助	機票補助 2,500 人民幣(實習 5 個月期滿補助，實報實銷)		
	其他	<input type="checkbox"/> 是 <input type="checkbox"/> 否 其他額外提供(如餐食)：_____		

實習職務內容一	職缺部門一	研發部		職稱	研發助理/調茶師助理
	實際工作地址	上海市松江區松東路303號茸全創意園1幢102室，陽發茶業		職缺名額	2-3
	實習時程	2024年3月1日-7月31日止 2/28出發、7/31返臺		實習時數	每週5天，每天8小時 上午9:00至下午18:00
	實習職缺工作內容與培訓計畫	研發助理/調茶師助理，企業於實習期間對本實習生的規劃 1、第1-2周 瞭解公司文化、市場環境（內容包含：公司文化及品牌調研） 2、第2-4周 瞭解產業市場並可以簡易分析（原物料悉知和掌握） 3、第5-8周 由專員教導產品應用 內容因各企業不同而調整，請自行增修。企業的填寫將有助於同學瞭解至貴公司實習期間之工作內容與可學習的部分。			
	實習生具備條件	主修科系	不限，有餐飲行銷，食品科學者優先		
語文能力		<input checked="" type="checkbox"/> 不拘 <input type="checkbox"/> 華語 <input type="checkbox"/> 英語 <input type="checkbox"/> 日語 <input type="checkbox"/> 其它			
工作技能		熟悉 Office 軟體的使用			
特質需求		有餐飲相關工讀者優先			
	其他條件	熱情、開朗、善於表達和溝通，吃苦耐勞			

實習職務內容二	職缺部門二	市場部		職稱	行銷業務助理
	實際工作地址	上海市松江區松東路303號茸全創意園1幢102室，陽發茶業		職缺名額	2-3
	實習時程	2022年3月1日-7月31日止 2/28出發、7/31返臺		實習時數	每週5天，每天8小時 上午9:00至下午18:00
	實習職缺工作內容與培訓計畫	行銷業務助理，企業於實習期間對本實習生的規劃 1、第1-2周 瞭解公司文化、市場環境（內容包含：公司文化及品牌調研） 2、第2-4周 瞭解產業市場並可以簡易分析 3、第5-8周 由資深行銷專員教導專案行銷， 內容因各企業不同而調整，請自行增修。企業的填寫將有助於同學瞭解至貴公司實習期間之工作內容與可學習的部分。			
	實習生具備條件	主修科系	不限，有餐飲行銷，食品科學者優先		
語文能力		<input checked="" type="checkbox"/> 不拘 <input type="checkbox"/> 華語 <input type="checkbox"/> 英語 <input type="checkbox"/> 日語 <input type="checkbox"/> 其它			
工作技能		熟悉 Office 軟體的使用			
特質需求		有餐飲相關工讀者優先			
	其他條件	熱情、開朗、善於表達和溝通，吃苦耐勞			

宿舍照片 (請提供 3-6 張, 表格不敷使用請自行增加)



說明



說明



說明

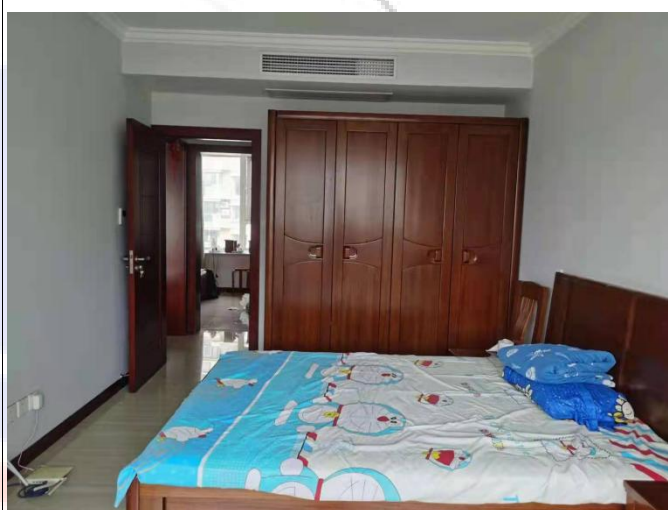

說明

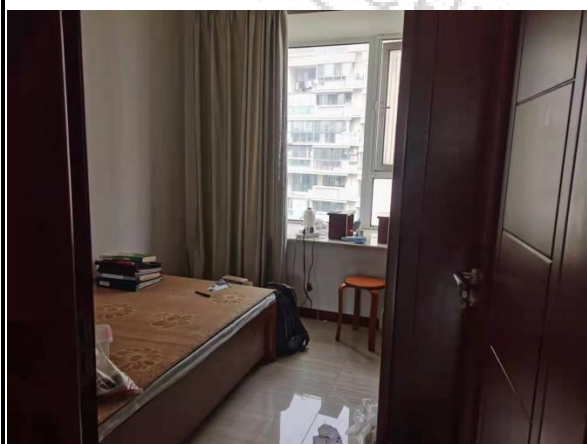

說明

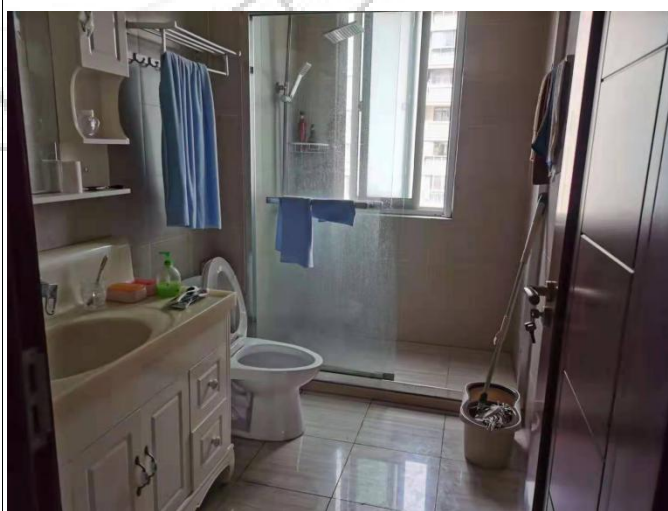

說明